

Bloques

3 y 4

## Mi material de primer ciclo para jugar y armar

Desprendibles de cartón para estudiantes



# Periódico mural Chiquitas pero divertidas



---

# Periódico mural “Mi amigo”

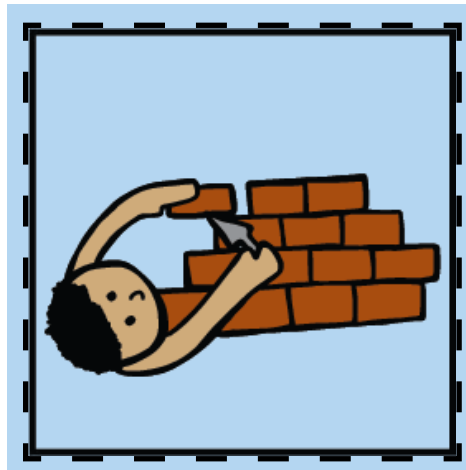
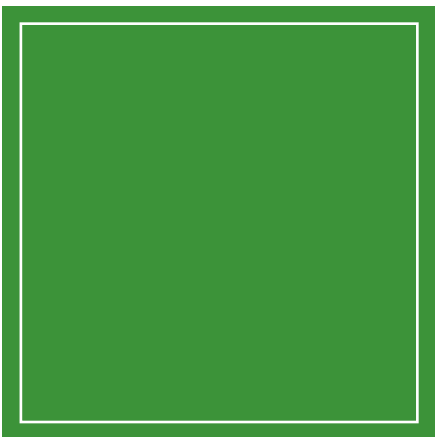
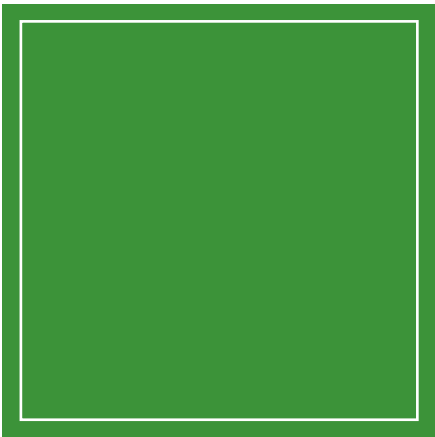
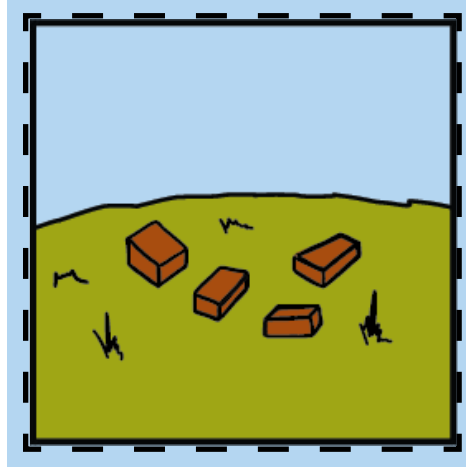
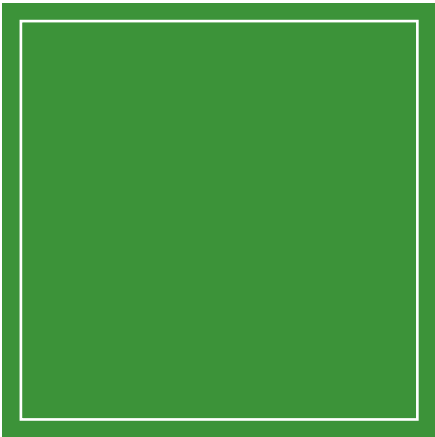
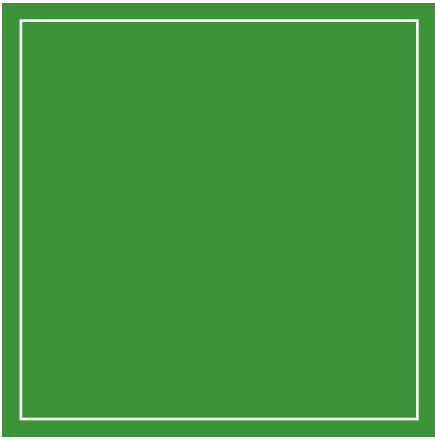

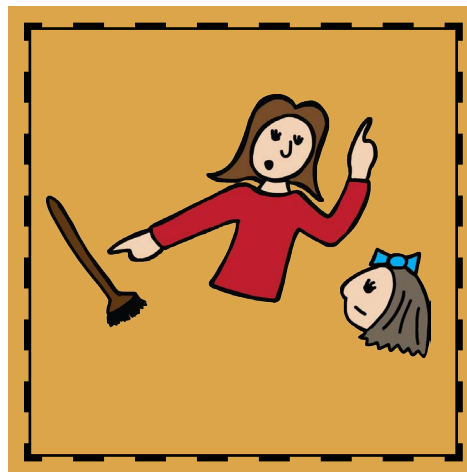
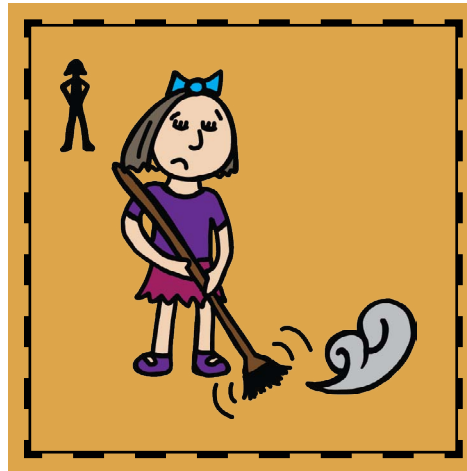
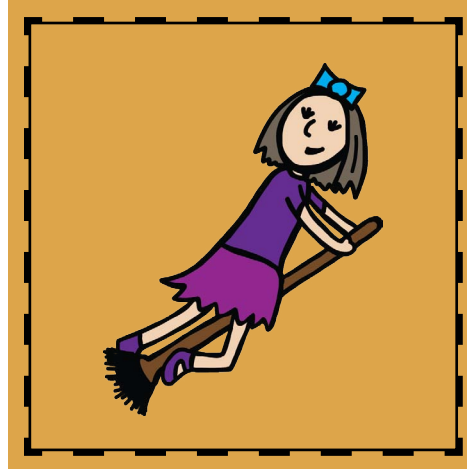
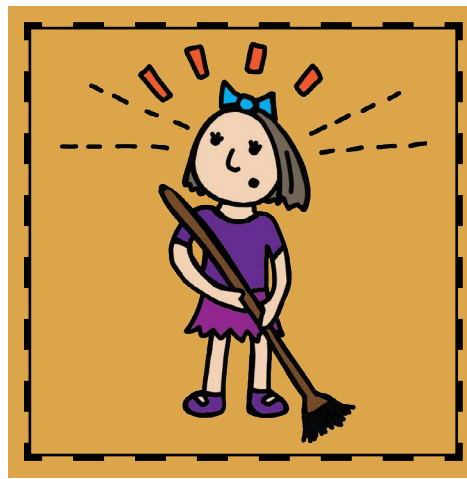
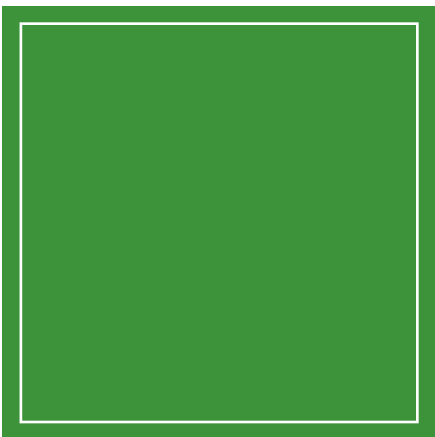
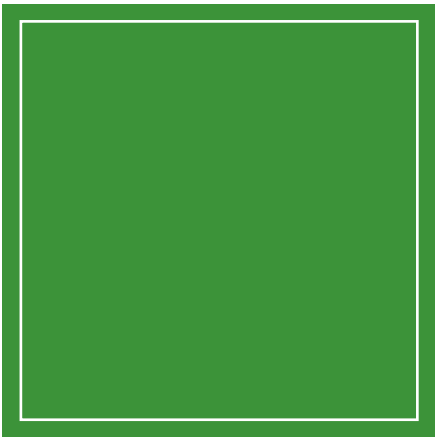
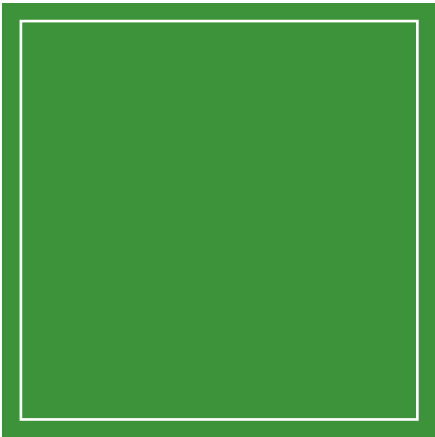
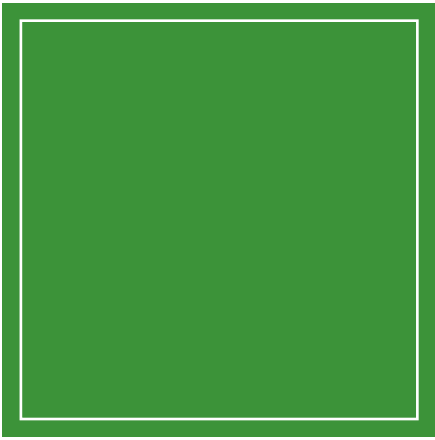

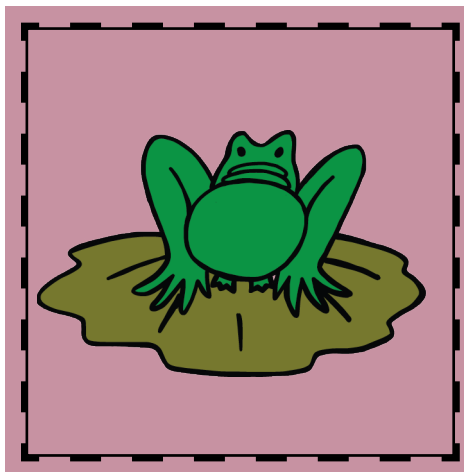
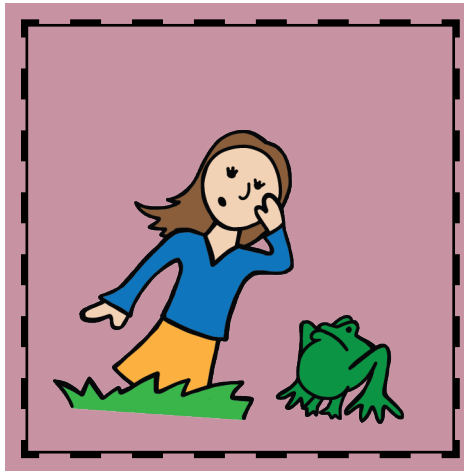
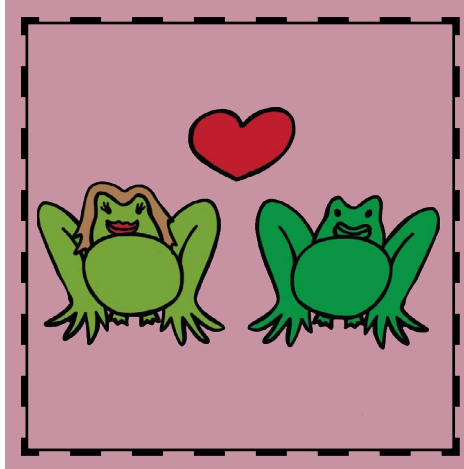
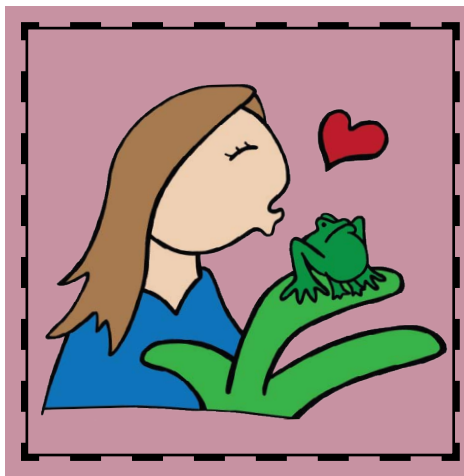
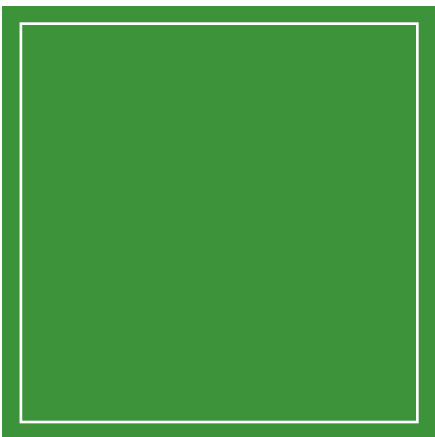
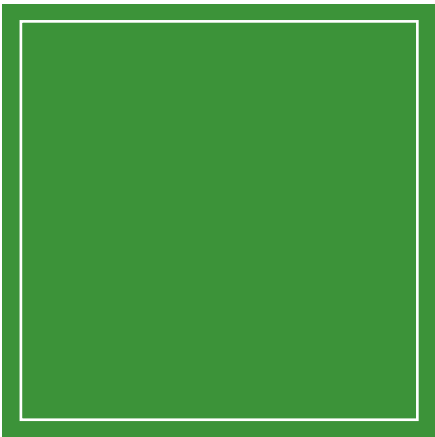
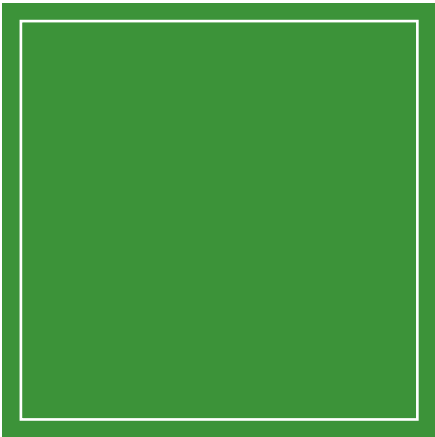
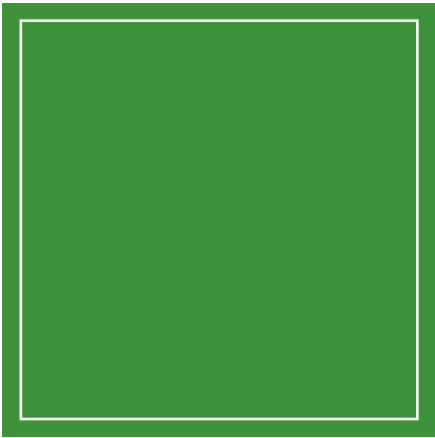

desprende y pega



# Cajita de palabras

Pertenece a:

Escribe aquí tu nombre

Corta las líneas lisas de la caja y dobla las líneas punteadas. Después pega tu caja.

**magia**

**mamá**

**montaña**

**viento**

**árbol**

**casas**

**mochila**

**secreto**

**niño**

**libro**

**escuela**

**vacas**

**sol**

**caminos**

**perro**



**PUEBLA**  
SECRETARÍA DE  
EDUCACIÓN PÚBLICA

Cajita de palabras

Pertenece a: Escribe aquí tu nombre



**PUEBLA**  
SECRETARÍA DE  
EDUCACIÓN PÚBLICA

Cajita de palabras

Pertenece a: Escribe aquí tu nombre



**PUEBLA**  
SECRETARÍA DE  
EDUCACIÓN PÚBLICA

Cajita de palabras

Pertenece a: Escribe aquí tu nombre



**PUEBLA**  
SECRETARÍA DE  
EDUCACIÓN PÚBLICA

Cajita de palabras

Pertenece a: Escribe aquí tu nombre



**PUEBLA**  
SECRETARÍA DE  
EDUCACIÓN PÚBLICA

Cajita de palabras

Pertenece a: Escribe aquí tu nombre



**PUEBLA**  
SECRETARÍA DE  
EDUCACIÓN PÚBLICA

Cajita de palabras

Pertenece a: Escribe aquí tu nombre



**PUEBLA**  
SECRETARÍA DE  
EDUCACIÓN PÚBLICA

Cajita de palabras

Pertenece a: Escribe aquí tu nombre



**PUEBLA**  
SECRETARÍA DE  
EDUCACIÓN PÚBLICA

Cajita de palabras

Pertenece a: Escribe aquí tu nombre



**PUEBLA**  
SECRETARÍA DE  
EDUCACIÓN PÚBLICA

Cajita de palabras

Pertenece a: Escribe aquí tu nombre



**PUEBLA**  
SECRETARÍA DE  
EDUCACIÓN PÚBLICA

Cajita de palabras

Pertenece a: Escribe aquí tu nombre



**PUEBLA**  
SECRETARÍA DE  
EDUCACIÓN PÚBLICA

Cajita de palabras

Pertenece a: Escribe aquí tu nombre



**PUEBLA**  
SECRETARÍA DE  
EDUCACIÓN PÚBLICA

Cajita de palabras

Pertenece a: Escribe aquí tu nombre



**PUEBLA**  
SECRETARÍA DE  
EDUCACIÓN PÚBLICA

Cajita de palabras

Pertenece a: Escribe aquí tu nombre



**PUEBLA**  
SECRETARÍA DE  
EDUCACIÓN PÚBLICA

Cajita de palabras

Pertenece a: Escribe aquí tu nombre



**PUEBLA**  
SECRETARÍA DE  
EDUCACIÓN PÚBLICA

Cajita de palabras

Pertenece a: Escribe aquí tu nombre



**es**

**abrazza**

**sueña**

**tiene**

**viaja**

**está**

**corre**

**camina**

**tengo**

**lleva**

**están**

**ladra**

**tienen**

**baila**

**son**



**PUEBLA**  
SECRETARÍA DE  
EDUCACIÓN PÚBLICA

Cajita de palabras

Pertenece a: Escribe aquí tu nombre



**PUEBLA**  
SECRETARÍA DE  
EDUCACIÓN PÚBLICA

Cajita de palabras

Pertenece a: Escribe aquí tu nombre



**PUEBLA**  
SECRETARÍA DE  
EDUCACIÓN PÚBLICA

Cajita de palabras

Pertenece a: Escribe aquí tu nombre



**PUEBLA**  
SECRETARÍA DE  
EDUCACIÓN PÚBLICA

Cajita de palabras

Pertenece a: Escribe aquí tu nombre



**PUEBLA**  
SECRETARÍA DE  
EDUCACIÓN PÚBLICA

Cajita de palabras

Pertenece a: Escribe aquí tu nombre



**PUEBLA**  
SECRETARÍA DE  
EDUCACIÓN PÚBLICA

Cajita de palabras

Pertenece a: Escribe aquí tu nombre



**PUEBLA**  
SECRETARÍA DE  
EDUCACIÓN PÚBLICA

Cajita de palabras

Pertenece a: Escribe aquí tu nombre



**PUEBLA**  
SECRETARÍA DE  
EDUCACIÓN PÚBLICA

Cajita de palabras

Pertenece a: Escribe aquí tu nombre



**PUEBLA**  
SECRETARÍA DE  
EDUCACIÓN PÚBLICA

Cajita de palabras

Pertenece a: Escribe aquí tu nombre



**PUEBLA**  
SECRETARÍA DE  
EDUCACIÓN PÚBLICA

Cajita de palabras

Pertenece a: Escribe aquí tu nombre



**PUEBLA**  
SECRETARÍA DE  
EDUCACIÓN PÚBLICA

Cajita de palabras

Pertenece a: Escribe aquí tu nombre



**PUEBLA**  
SECRETARÍA DE  
EDUCACIÓN PÚBLICA

Cajita de palabras

Pertenece a: Escribe aquí tu nombre



**PUEBLA**  
SECRETARÍA DE  
EDUCACIÓN PÚBLICA

Cajita de palabras

Pertenece a: Escribe aquí tu nombre



**PUEBLA**  
SECRETARÍA DE  
EDUCACIÓN PÚBLICA

Cajita de palabras

Pertenece a: Escribe aquí tu nombre



**PUEBLA**  
SECRETARÍA DE  
EDUCACIÓN PÚBLICA

Cajita de palabras

Pertenece a: Escribe aquí tu nombre

**pocos**

**muchos**

**rápidos**

**lento**

**bonita**

**triste**

**alegre**

**grande**

**pequeño**

**fuerte**

**chistosa**

**limpia**

**sucios**

**flaco**

**verde**



**PUEBLA**  
SECRETARÍA DE  
EDUCACIÓN PÚBLICA

Cajita de palabras

Pertenece a: Escribe aquí tu nombre



**PUEBLA**  
SECRETARÍA DE  
EDUCACIÓN PÚBLICA

Cajita de palabras

Pertenece a: Escribe aquí tu nombre



**PUEBLA**  
SECRETARÍA DE  
EDUCACIÓN PÚBLICA

Cajita de palabras

Pertenece a: Escribe aquí tu nombre



**PUEBLA**  
SECRETARÍA DE  
EDUCACIÓN PÚBLICA

Cajita de palabras

Pertenece a: Escribe aquí tu nombre



**PUEBLA**  
SECRETARÍA DE  
EDUCACIÓN PÚBLICA

Cajita de palabras

Pertenece a: Escribe aquí tu nombre



**PUEBLA**  
SECRETARÍA DE  
EDUCACIÓN PÚBLICA

Cajita de palabras

Pertenece a: Escribe aquí tu nombre



**PUEBLA**  
SECRETARÍA DE  
EDUCACIÓN PÚBLICA

Cajita de palabras

Pertenece a: Escribe aquí tu nombre



**PUEBLA**  
SECRETARÍA DE  
EDUCACIÓN PÚBLICA

Cajita de palabras

Pertenece a: Escribe aquí tu nombre



**PUEBLA**  
SECRETARÍA DE  
EDUCACIÓN PÚBLICA

Cajita de palabras

Pertenece a: Escribe aquí tu nombre



**PUEBLA**  
SECRETARÍA DE  
EDUCACIÓN PÚBLICA

Cajita de palabras

Pertenece a: Escribe aquí tu nombre



**PUEBLA**  
SECRETARÍA DE  
EDUCACIÓN PÚBLICA

Cajita de palabras

Pertenece a: Escribe aquí tu nombre



**PUEBLA**  
SECRETARÍA DE  
EDUCACIÓN PÚBLICA

Cajita de palabras

Pertenece a: Escribe aquí tu nombre



**PUEBLA**  
SECRETARÍA DE  
EDUCACIÓN PÚBLICA

Cajita de palabras

Pertenece a: Escribe aquí tu nombre



**PUEBLA**  
SECRETARÍA DE  
EDUCACIÓN PÚBLICA

Cajita de palabras

Pertenece a: Escribe aquí tu nombre



**PUEBLA**  
SECRETARÍA DE  
EDUCACIÓN PÚBLICA

Cajita de palabras

Pertenece a: Escribe aquí tu nombre

**el**

**El**

**la**

**La**

**los**

**Los**

**las**

**Las**

**un**

**Un**

**una**

**Una**

**Unos**

**la**

**los**



**PUEBLA**  
SECRETARÍA DE  
EDUCACIÓN PÚBLICA

Cajita de palabras

Pertenece a: Escribe aquí tu nombre



**PUEBLA**  
SECRETARÍA DE  
EDUCACIÓN PÚBLICA

Cajita de palabras

Pertenece a: Escribe aquí tu nombre



**PUEBLA**  
SECRETARÍA DE  
EDUCACIÓN PÚBLICA

Cajita de palabras

Pertenece a: Escribe aquí tu nombre



**PUEBLA**  
SECRETARÍA DE  
EDUCACIÓN PÚBLICA

Cajita de palabras

Pertenece a: Escribe aquí tu nombre



**PUEBLA**  
SECRETARÍA DE  
EDUCACIÓN PÚBLICA

Cajita de palabras

Pertenece a: Escribe aquí tu nombre



**PUEBLA**  
SECRETARÍA DE  
EDUCACIÓN PÚBLICA

Cajita de palabras

Pertenece a: Escribe aquí tu nombre



**PUEBLA**  
SECRETARÍA DE  
EDUCACIÓN PÚBLICA

Cajita de palabras

Pertenece a: Escribe aquí tu nombre



**PUEBLA**  
SECRETARÍA DE  
EDUCACIÓN PÚBLICA

Cajita de palabras

Pertenece a: Escribe aquí tu nombre



**PUEBLA**  
SECRETARÍA DE  
EDUCACIÓN PÚBLICA

Cajita de palabras

Pertenece a: Escribe aquí tu nombre



**PUEBLA**  
SECRETARÍA DE  
EDUCACIÓN PÚBLICA

Cajita de palabras

Pertenece a: Escribe aquí tu nombre



**PUEBLA**  
SECRETARÍA DE  
EDUCACIÓN PÚBLICA

Cajita de palabras

Pertenece a: Escribe aquí tu nombre



**PUEBLA**  
SECRETARÍA DE  
EDUCACIÓN PÚBLICA

Cajita de palabras

Pertenece a: Escribe aquí tu nombre



**PUEBLA**  
SECRETARÍA DE  
EDUCACIÓN PÚBLICA

Cajita de palabras

Pertenece a: Escribe aquí tu nombre



**PUEBLA**  
SECRETARÍA DE  
EDUCACIÓN PÚBLICA

Cajita de palabras

Pertenece a: Escribe aquí tu nombre



**PUEBLA**  
SECRETARÍA DE  
EDUCACIÓN PÚBLICA

Cajita de palabras

Pertenece a: Escribe aquí tu nombre

yo

Yo

tú

Tú

él

Él

ella

Ella

ellos

Ellos

esos

aquellos

estos

ustedes

nosotros





**con**

**de**

**a**

**desde**

**para**

**por**

**en**

**dentro**

**y**

**somos**

**tenemos**

**compré**

**soy**

**hago**

**ves**



**PUEBLA**  
SECRETARÍA DE  
EDUCACIÓN PÚBLICA

Cajita de palabras

Pertenece a: Escribe aquí tu nombre



**PUEBLA**  
SECRETARÍA DE  
EDUCACIÓN PÚBLICA

Cajita de palabras

Pertenece a: Escribe aquí tu nombre



**PUEBLA**  
SECRETARÍA DE  
EDUCACIÓN PÚBLICA

Cajita de palabras

Pertenece a: Escribe aquí tu nombre



**PUEBLA**  
SECRETARÍA DE  
EDUCACIÓN PÚBLICA

Cajita de palabras

Pertenece a: Escribe aquí tu nombre



**PUEBLA**  
SECRETARÍA DE  
EDUCACIÓN PÚBLICA

Cajita de palabras

Pertenece a: Escribe aquí tu nombre



**PUEBLA**  
SECRETARÍA DE  
EDUCACIÓN PÚBLICA

Cajita de palabras

Pertenece a: Escribe aquí tu nombre



**PUEBLA**  
SECRETARÍA DE  
EDUCACIÓN PÚBLICA

Cajita de palabras

Pertenece a: Escribe aquí tu nombre



**PUEBLA**  
SECRETARÍA DE  
EDUCACIÓN PÚBLICA

Cajita de palabras

Pertenece a: Escribe aquí tu nombre



**PUEBLA**  
SECRETARÍA DE  
EDUCACIÓN PÚBLICA

Cajita de palabras

Pertenece a: Escribe aquí tu nombre



**PUEBLA**  
SECRETARÍA DE  
EDUCACIÓN PÚBLICA

Cajita de palabras

Pertenece a: Escribe aquí tu nombre



**PUEBLA**  
SECRETARÍA DE  
EDUCACIÓN PÚBLICA

Cajita de palabras

Pertenece a: Escribe aquí tu nombre



**PUEBLA**  
SECRETARÍA DE  
EDUCACIÓN PÚBLICA

Cajita de palabras

Pertenece a: Escribe aquí tu nombre



**PUEBLA**  
SECRETARÍA DE  
EDUCACIÓN PÚBLICA

Cajita de palabras

Pertenece a: Escribe aquí tu nombre



**PUEBLA**  
SECRETARÍA DE  
EDUCACIÓN PÚBLICA

Cajita de palabras

Pertenece a: Escribe aquí tu nombre



**PUEBLA**  
SECRETARÍA DE  
EDUCACIÓN PÚBLICA

Cajita de palabras

Pertenece a: Escribe aquí tu nombre

desprende y pega



# Dominó de enunciados poéticos

.....

Pertenece a:

\_\_\_\_\_

Escribe aquí tu nombre

Corta las líneas lisas de la caja y dobla las líneas punteadas. Después pega tu caja.

**canción**

Es una canción,  
son seis canciones.



Es una canción,  
son seis canciones.

**canción**

**árbol**

Es un árbol,  
son cinco árboles.



Es un árbol,  
son cinco árboles.

**árbol**

**sube**

Subió y la abrazó.



Subió y la abrazó.

**abrazo**

**sube**

Sube él, subes tú, subo  
yo, suben ellas,  
¡subimos todos!



Sube él, subes tú, subo  
yo, suben ellas,  
¡subimos todos!

**sube**

**canción**

¡Qué mejor canción  
que un abrazo!



¡Qué mejor canción  
que un abrazo!

**abrazo**

**canción**

¡Subele! Esa canción  
me gusta.



¡Subele! Esa canción  
me gusta.

**sube**

**canción**

¿Cómo va la canción  
del árbol?



¿Cómo va la canción  
del árbol?

**árbol**

**árbol**

Todos abracemos  
un árbol.



Todos abracemos  
un árbol.

**abrazo**

**árbol**

¡¡No te subas al árbol!!



¡¡No te subas al árbol!!

**sube**

**abrazo**

Es un abrazo,  
son siete abrazos.



Es un abrazo,  
son siete abrazos.

**abrazo**

**semilla**

¡¡Se contentaron!!  
...el abrazo fue  
la semilla.



¡¡Se contentaron!!  
...el abrazo fue  
la semilla.

**abrazo**

**semilla**

Sube las semillas  
al granero.



Sube las semillas  
al granero.

**sube**

**sombra**

Ni sombra  
de su tristeza...  
¡se puso a cantar!



Ni sombra  
de su tristeza...  
¡se puso a cantar!

**canción**

**sombra**

¿Han jugado a  
abrazar sus sombras?



¿Han jugado a  
abrazar sus sombras?

**abrazo**

**sombra**

Cuando subió...  
primero vio la sombra.



Cuando subió...  
primero vio la sombra.

**sube**

**viento**

El viento  
mece al árbol.



El viento  
mece al árbol.

**árbol**

**viento**

¿Me cantas la  
canción del viento?



¿Me cantas la  
canción del viento?

**canción**

**viento**

El viento abrazó  
la ciudad, ululando...



El viento abrazó  
la ciudad, ululando...

**abrazo**

### Dominó de enunciados poéticos

#### Instrucciones del juego

- Para dos o cuatro jugadores
1. Pon todas las tarjetas boca abajo sobre la mesa o piso y revuélvelas.
  2. Cada jugador toma 5 tarjetas.
  3. Cada jugador debe mantener sus tarjetas en la mano, leerlas con cuidado y distinguir cuáles dos palabras enfatiza cada tarjeta, así como leer el enunciado en silencio (o voz baja), para saber con qué enunciados cuenta.
  4. Debes evitar que los otros jugadores vean tus tarjetas.
  5. El jugador que tenga una tarjeta con la misma palabra (mula) la pone al centro y con ello da inicio el juego. El siguiente tiro lo hace quien esté a la derecha de quien abrió el juego.
  6. El siguiente jugador tendrá que poner una tarjeta con la misma palabra de la mula, ya sea ubicándola a la derecha o a la izquierda: la regla es que queden juntas palabras idénticas. Por ejemplo, si el primer jugador puso "viento - viento", el

- siguiente jugador tendrá que poner a la izquierda o derecha de "viento", otra tarjeta con "viento", y otra más, por ejemplo: "viento - semilla". Las palabras idénticas deben quedar juntas, por lo que pueden voltearse con ese fin, y pueden ser leídas desde ambos extremos.
7. Cuando el jugador pone su tarjeta deberá leer la tarjeta con la que vincula la suya, la suya, y otra más de su elección (cuando hayan puestas ya más de dos); es decir, debe leer tres tarjetas.
  8. Si el jugador al que le toca el turno no tiene una tarjeta con palabra idéntica a las que están en las tarjetas de cualquiera de los dos extremos de la formación, toma una tarjeta del banco. Las tarjetas del banco son las que aún no han sido repartidas y permanecen boca abajo. No es válido leerlas para escoger.
  9. Si no le sirvió la tarjeta, el jugador, dirá: "paso", y el turno continúa.
  10. Gana el primer jugador que se deshaga de todas sus tarjetas.

viento

Subió al monte ¡y le pegó el viento!  
Subió al monte ¡y le pegó el viento!

sube

viento

Es un viento, son dos vientos.  
Es un viento, son dos vientos.

viento

semilla

Es una semilla, son cuatro semillas.  
Es una semilla, son cuatro semillas.

semilla

sombra

Es una sombra, son tres sombras.  
Es una sombra, son tres sombras.

sombra

viento

El viento no dejó... ¡ni la sombra!  
El viento no dejó... ¡ni la sombra!

sombra

semilla

Cuando nace la semilla, poca sombra se recomienda.  
Cuando nace la semilla, poca sombra se recomienda.

sombra

semilla

¿Es ésa una semilla de árbol?  
¿Es ésa una semilla de árbol?

árbol

viento

Las semillas ¡sobre el viento volaron!  
Las semillas ¡sobre el viento volaron!

semilla

sombra

Tan alto estaba el sol, que ni sombra había...  
Tan alto estaba el sol, que ni sombra había...

árbol

semilla

Te canto a ti maíz... ¡semilla de la vida!  
Te canto a ti maíz... ¡semilla de la vida!

canción



## Periódico mural



## Periódico mural





Corta las líneas lisas de la caja y dobla las líneas punteadas. Después pega tu caja.



### Mariposa

Habita en casi todos los territorios del planeta.

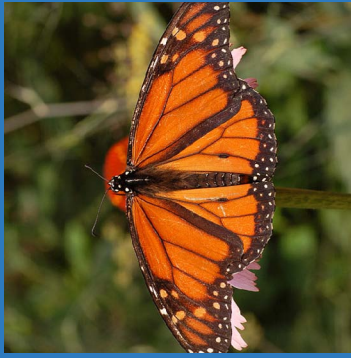

### Mariposa

Es el insecto que lleva a cabo la migración más extensa y en mayor número de individuos.



### Mariposa

Aunque tiene una apariencia frágil, es muy resistente, hace recorridos de cientos de kilómetros. Algunas especies llegan a vivir más de 8 meses.

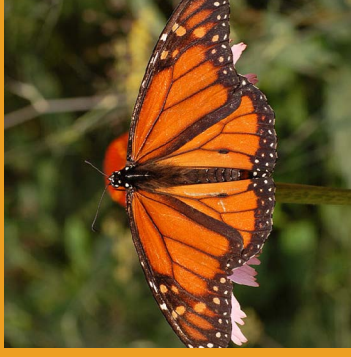

### Mariposa

Nace en crisálidas, de ahí se transforma en oruga que luego se convierte en mariposa.



### Ballena

Enorme mamífero marino que llega a medir hasta 25 metros y requiere respirar aire.

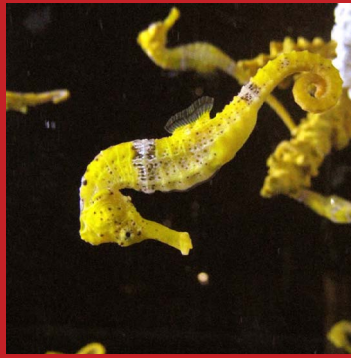

### Caballito de mar

La forma de su cabeza es parecida a la de los caballos.



### Caballito de mar

Su cuerpo está cubierto por una armadura de placas y tiene una aleta en el dorso que lo impulsa.



### Caballito de mar

Es mimético y cambia de color para confundirse en su entorno.



### Caballito de mar

El macho se ocupa del cuidado de los huevos mientras logran afrontar por sí mismos la aventura de la vida.



### Ballena

Tiene dos orificios nasales, situados en la cima de la cabeza, por los que expulsa grandes choiros.



Baraja de Animales



Pertenece a:

Escribe aquí tu nombre

Baraja de Animales



Pertenece a:

Escribe aquí tu nombre

Baraja de Animales



Pertenece a:

Escribe aquí tu nombre

Baraja de Animales



Pertenece a:

Escribe aquí tu nombre

Baraja de Animales



Pertenece a:

Escribe aquí tu nombre

Baraja de Animales



Pertenece a:

Escribe aquí tu nombre

Baraja de Animales



Pertenece a:

Escribe aquí tu nombre

Baraja de Animales



Pertenece a:

Escribe aquí tu nombre

Baraja de Animales



Pertenece a:

Escribe aquí tu nombre

Baraja de Animales



Pertenece a:

Escribe aquí tu nombre



### Ranita de San Antón

Rana de cabeza ancha, suele tener el dorso de color verde intenso.



### Ranita de San Antón

En los dedos de las patas tiene discos adhesivos que le permiten trepar por cualquier superficie.



### Ranita de San Antón

Cuando acaba de nacer es un renacuajo y se alimenta de plantas; ya siendo rana, de insectos.



### Ranita de San Antón

Vive en la vegetación de zonas pantanosas y hasta en los patios y jardines húmedos.



### Ballena

Sin problemas, una ballena puede llegar a vivir 30 años o más.

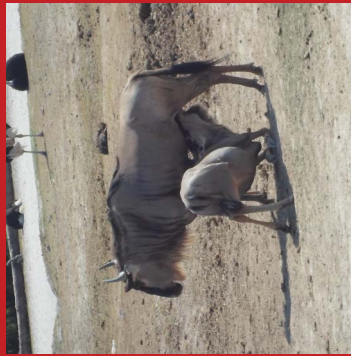

### Ñu

El ñu tiene un aspecto desgarrado, con crines desgreñadas y cola parecida a la del caballo.



### Ñu

Convive en grupos con cebras y gacelas, porque aprovechan la vista de las gacelas y el olfato de las cebras para prevenirse de los leones, hienas y tigres.



### Ñu

El ñu aguanta carreras largas, lo que le permite escapar de sus depredadores.

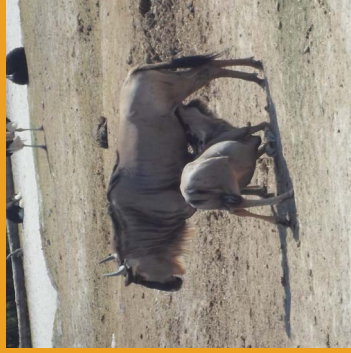

### Ñu

Tanto el macho como la hembra están armados con peligrosos cuernos ganchudos.



### Ballena

Vive en los mares de todo el planeta.

Baraja de Animales



Pertenece a:

Escribe aquí tu nombre

Baraja de Animales



Pertenece a:

Escribe aquí tu nombre

Baraja de Animales



Pertenece a:

Escribe aquí tu nombre

Baraja de Animales



Pertenece a:

Escribe aquí tu nombre

Baraja de Animales



Pertenece a:

Escribe aquí tu nombre

Baraja de Animales



Pertenece a:

Escribe aquí tu nombre

Baraja de Animales



Pertenece a:

Escribe aquí tu nombre

Baraja de Animales



Pertenece a:

Escribe aquí tu nombre

Baraja de Animales



Pertenece a:

Escribe aquí tu nombre

Baraja de Animales



Pertenece a:

Escribe aquí tu nombre



### Rinoceronte

El rinoceronte es un animal solitario y territorial, originario de Asia.



### Rinoceronte

Es un animal herbívoro, es decir, come plantas, especialmente ramas tiernas, brotes, hojas nuevas y frutos caídos.



### Rinoceronte

El rinoceronte blanco es el más sociable de las cinco especies.

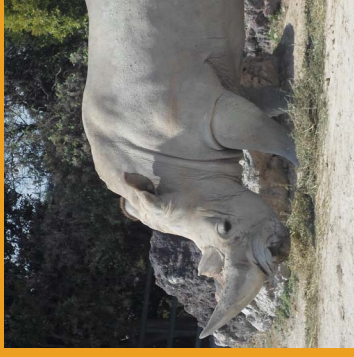

### Rinoceronte

El rinoceronte blanco es el más sociable de las cinco especies.



### Ganso

Del ganso se aprovecha la producción de su carne, huevos, plumas y plumón.

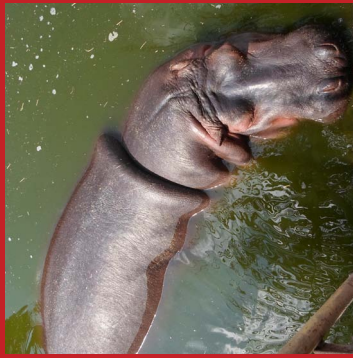

### Hipopótamo

Es un gran mamífero herbívoro que habita ríos y lagos en África.

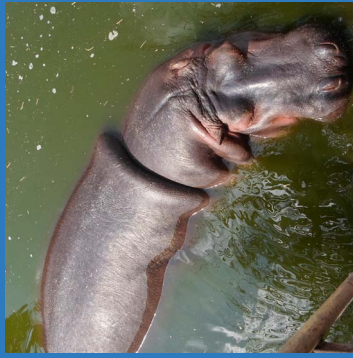

### Hipopótamo

Este animal puede pasar hasta 16 horas sumergido en ríos y lagos para mantener su cuerpo fresco y protegido del sol.



### Hipopótamo

La hembra suele tener una única cría cada dos años.



### Hipopótamo

Pueden aguantar la respiración bajo el agua hasta poco más de cinco minutos.



### Ganso

A diferencia de la especie salvaje, el doméstico ha perdido la capacidad de vuelo.

Baraja de Animales



Pertenece a:

Escribe aquí tu nombre

Baraja de Animales



Pertenece a:

Escribe aquí tu nombre

Baraja de Animales



Pertenece a:

Escribe aquí tu nombre

Baraja de Animales



Pertenece a:

Escribe aquí tu nombre

Baraja de Animales



Pertenece a:

Escribe aquí tu nombre

Baraja de Animales



Pertenece a:

Escribe aquí tu nombre

Baraja de Animales



Pertenece a:

Escribe aquí tu nombre

Baraja de Animales



Pertenece a:

Escribe aquí tu nombre

Baraja de Animales



Pertenece a:

Escribe aquí tu nombre

Baraja de Animales



Pertenece a:

Escribe aquí tu nombre



### Tortuga

Tiene un gran caparazón duro que la protege de los depredadores y le sirve de casa.



### Tortuga

Hay tortugas que viven preferentemente en el agua, y otras en la tierra.



### Tortuga

La tortuga de tierra se alimenta de vegetales e insectos; las del agua de crustáceos y moluscos.



### Tortuga

Habita todos los territorios del mundo, desde los desiertos, hasta los helados mares.

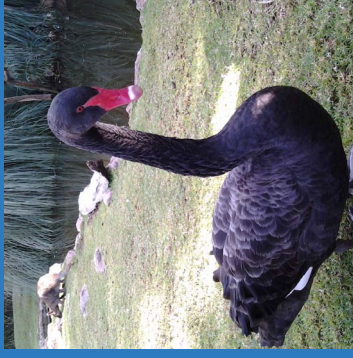

### Ganso

Se cree que fue la primera ave de corral domesticada.



### Medusa

Es un animal marino formado aproximadamente por un 96% de agua. Tiene un cuerpo gelatinoso en forma de campana y su boca se encuentra en el extremo superior.



### Medusa

Este animal es de los primeros que habitó el planeta, apareció hace unos 500 millones de años.



### Medusa

La mayoría de las medusas provocan picaduras con dolor ardoroso pero generalmente pasajero.



### Medusa

Es bellísima por su transparencia y fosforescencia.

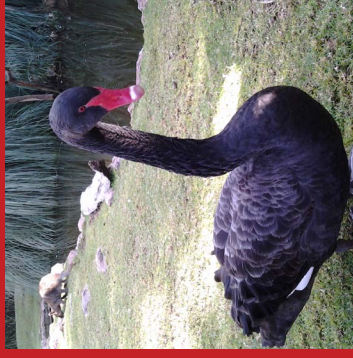

### Ganso

El ser humano, debido a lo escandaloso que es, lo utiliza para realizar tareas de vigilancia.

Baraja de Animales



Pertenece a:

Escribe aquí tu nombre

Baraja de Animales



Pertenece a:

Escribe aquí tu nombre

Baraja de Animales



Pertenece a:

Escribe aquí tu nombre

Baraja de Animales



Pertenece a:

Escribe aquí tu nombre

Baraja de Animales



Pertenece a:

Escribe aquí tu nombre

Baraja de Animales



Pertenece a:

Escribe aquí tu nombre

Baraja de Animales



Pertenece a:

Escribe aquí tu nombre

Baraja de Animales



Pertenece a:

Escribe aquí tu nombre

Baraja de Animales



Pertenece a:

Escribe aquí tu nombre

Baraja de Animales



Pertenece a:

Escribe aquí tu nombre



### Carnero

Es un mamífero de cuatro patas, rumiante y doméstico.



### Carnero

Se alimenta de pastos, hierbas y arbustos.



### Carnero

Se usa como ganado porque el ser humano aprovecha su piel, lana, carne y leche.



### Carnero

Algunos machos poseen dos largos cuernos con forma de espiral.

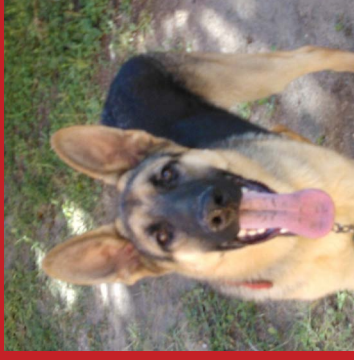

### Perro

Es un mamífero doméstico que habita todos los territorios del planeta.

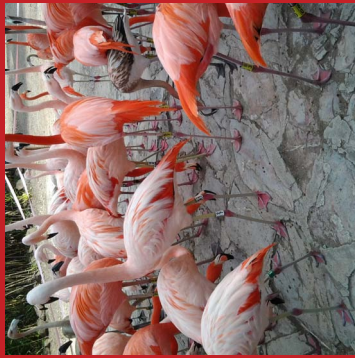

### Flamingo

Ave zancuda bastante grande que llega a medir casi un metro y medio.

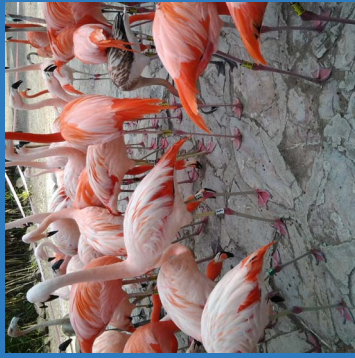

### Flamingo

Hace nidos de barro, con forma de tronco de cono, con la cima cóncava, donde pone un único huevo blanco.



### Flamingo

Su hermoso color rosado proviene de las algas del mar que consume al cazar peces y otros animales.



### Flamingo

Con frecuencia, el flamenco o flamingo se para en una sola pata para evitar el frío que siente en sus delgadas y largas extremidades.

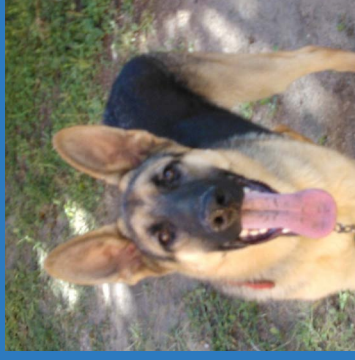

### Perro

Se cree que es el primer animal domesticado por el hombre hace 15 mil años.



Baraja de Animales



Pertenece a:

Escribe aquí tu nombre

Baraja de Animales



Pertenece a:

Escribe aquí tu nombre

Baraja de Animales



Pertenece a:

Escribe aquí tu nombre

Baraja de Animales



Pertenece a:

Escribe aquí tu nombre

Baraja de Animales



Pertenece a:

Escribe aquí tu nombre

Baraja de Animales



Pertenece a:

Escribe aquí tu nombre

Baraja de Animales



Pertenece a:

Escribe aquí tu nombre

Baraja de Animales



Pertenece a:

Escribe aquí tu nombre

Baraja de Animales



Pertenece a:

Escribe aquí tu nombre

Baraja de Animales



Pertenece a:

Escribe aquí tu nombre

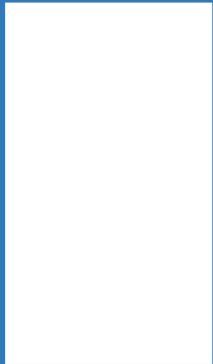
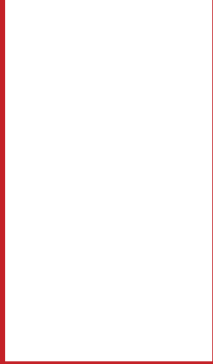

### Instructivo

#### Opción 2

Observa y no te quedes con la perica

1. Se saca una carta, cualquiera sin que nadie vea de cuál se trata.
2. Se revuelven y reparten boca abajo una por una a cada jugador las cartas, de manera que no puedan servistas, y hasta que se termine el mazo de la baraja.
3. Habrá un par incompleto (por la carta que se sacó). Esa hará perder la partida a quien la tenga. A esa carta se le llama "La perica".
4. Todos observan, leen sus cartas y hacen pares que descartan al centro del área de juego.
5. Así, algunos jugadores se quedan con más o menos cartas en la mano.
6. Cuando terminen de descartar pares al centro, "roba" el primer jugador una carta del compañero a su derecha para intentar formar un nuevo par y descartarlo al centro.

7. Todos deben dar "a robar" al compañero o compañera de la derecha o a la izquierda, uno tras otro.
8. Quien tiene la perica intenta con disimulo que su compañero de la derecha la escoja y se la lleve.
9. Es importante no hacer gestos cuando la roban o la reciben. Así sigue el juego hasta que uno no hace par y se queda con ella.
10. La ganadora o ganador dictará a sus compañeros cuatro características de los animales que más le gusten, para que ellos las escriban en sus hojas sueltas: "Características de animales". Si quiere, él también puede escribirlas.
11. Los escritos pueden publicarse, una vez revisados, en el periódico mural.

### Instructivo

#### Opción 1

Intercambia cartas y gana el juego

- Con la baraja de animales es posible hacer jugadas que, a mayor complejidad, tienen mayor posibilidad de ganar la partida. La jerarquía de las jugadas es la siguiente:
- Un par. Dos cartas del mismo animal.
- Dos pares. Dos pares de cartas de dos animales distintos y una carta más, de otro.
- Tercia. Tres cartas del mismo animal y dos más, de distintos.
- Color. Cinco cartas del mismo color, y diferentes animales.
- Completa. Un par de un mismo animal y una tercia de otro.
- Cuarteta. Cuatro cartas del mismo animal y una sobrante de otro.

#### (De 2 a 8 jugadores)

1. Se revuelven las cartas.
2. Se reparten boca abajo cinco cartas a cada jugador, de manera que no

- puedan ser vistas hasta que cada quien levanta la suya.
- 3. El sobrante de cartas se deja en un "monte" boca abajo para que, quien reparte, siga tomando de encima para "el cambio".
- 4. Los jugadores observan y leen en silencio o voz baja sus tarjetas, conservan las tarjetas que les sirven para hacer cualquiera de las jugadas arriba señaladas y descarta aquéllas que no le funcionen.
- El repartidor recoge las desechadas y las pone encima de un monte nuevo.
- 5. Reparte entonces de nuevo a cada jugador tantas cartas como hayan desechado. Es decir, reparte "el cambio".
- 6. Los jugadores observan y leen en silencio sus cartas.
- 7. Cuando cuenten a tres todos bajan sus cartas y descubren quién hizo el tiro ganador.
- 8. Quien gane, pregunta a cada uno de sus compañeros que lean sobre alguna característica del animal que él o ella decidían.
- 9. Comienzan otra partida.

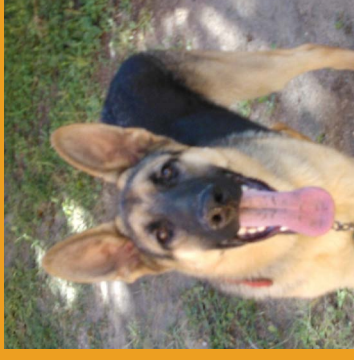

### Perro

Actualmente existen alrededor de 700 razas distintas de perros.

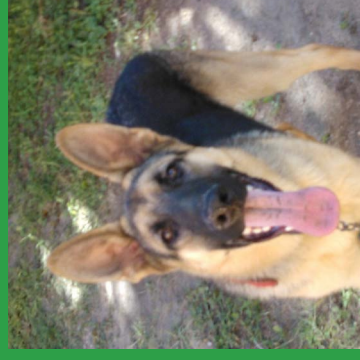

### Perro

Da muchos servicios al ser humano, se domestica como: pastor, rescatista, guía, protector, mensajero y muchos más.

Baraja de Animales



Pertenece a:

Escribe aquí tu nombre

Baraja de Animales



Pertenece a:

Escribe aquí tu nombre

Baraja de Animales



Pertenece a:

Escribe aquí tu nombre

Baraja de Animales



Pertenece a:

Escribe aquí tu nombre

Baraja de Animales



Pertenece a:

Escribe aquí tu nombre

Baraja de Animales



Pertenece a:

Escribe aquí tu nombre

Baraja de Animales



Pertenece a:

Escribe aquí tu nombre

Baraja de Animales



Pertenece a:

Escribe aquí tu nombre

Baraja de Animales



Pertenece a:

Escribe aquí tu nombre

Baraja de Animales



Pertenece a:

Escribe aquí tu nombre

